

Pinewood Preparatory School



สถานที่ตั้ง
เมือง Summerville
รัฐ South Carolina



ประเภทโรงเรียน
โรงเรียนเอกชน
(Private School)



สนามบินใกล้เคียง
CHS (Charleston
International Airport)

HIGHLIGHT

- โรงเรียนตั้งอยู่ในเมืองเล็ก ที่มีความปลอดภัยสูงอย่างเมือง Summerville นอกจากนี้เมืองยังขึ้นชื่อในเรื่องเป็นเมืองที่น่าอยู่เป็นอันดับต้นๆในอเมริกาอีกด้วย
- ห้องเรียนแต่ละห้องมีจำนวนนักเรียนไม่เยอะ เพื่อให้มั่นใจว่านักเรียนทุกคน จะได้รับการดูแลอย่างทั่วถึง

School's Profile

- ก่อตั้งมาตั้งแต่ปี 1952 เป็นโรงเรียนส่งเสริมด้านการศึกษาให้แก่นักเรียนอย่างครอบคลุมในทุกแขนง ตั้งแต่วิชาการที่เข้มข้น กิจกรรมที่หลากหลาย รวมไปถึงการกีฬา เพื่อเตรียมพร้อมและมั่นใจว่านักเรียนทุกคน จะได้รับการเตรียมความพร้อมก่อนเข้าสู่ระดับอุดมศึกษาและโลกในอนาคต
- ทีมคณิตศาสตร์ของทางโรงเรียนเคยได้รับรางวัลรองชนะเลิศจากการแข่งขันประจำรัฐในปี 2016

Academic and Facts

- จำนวนนักเรียนในโรงเรียน : 700 คน
- อัตราครูต่อนักเรียน : 1 ต่อ 14
- สามารถเข้าเรียนชั้น ม.6 (Grade 12) เพื่อรับ High School Diploma ได้ (หลังจากศึกษาในอเมริกามาแล้ว อย่างน้อย 1 ปี)
- มีหลักสูตร ESL (English as a Second Language) *อาจมีค่าใช้จ่ายเพิ่มเติมสำหรับนักเรียนที่ต้องการเรียน
- ตามกฎของวีซ่า (F-1) นักเรียนสามารถเรียนโรงเรียนรัฐบาลในสหรัฐอเมริกาได้ 1 ปีการศึกษาเท่านั้น (หากต้องการเรียนต่อเนื่อง นักเรียนสามารถเรียนต่อในโรงเรียนเอกชนได้จนเรียนจบ High School)

Sports and Arts

- มีกีฬาให้นักเรียนได้เลือกเรียนมากมายตามฤดูกาลต่างๆ อาทิเช่น Football, Volleyball, Swimming ในช่วงฤดูใบไม้ร่วง Basketball, Lacrosse ในช่วงฤดูหนาว Baseball, Soccer, Tennis ในฤดูหนาว
- ทางโรงเรียนมีกิจกรรมและชมรมเพิ่มเติมที่น่าสนใจมากมายให้นักเรียนได้เข้าร่วม อาทิเช่น Book Club, Dance Team, Gaming Club, Math Team, Photography Club เป็นต้น

เกณฑ์การรับสมัคร

- รับนักเรียนเข้าศึกษาในระดับชั้น ม.3 - 6 (Grade 9-12)
- สามารถรับนักเรียนเข้าเรียนชั้น ม.6 (Grade 12) ได้ หากมีเครดิตวิชาเรียนครบตาม Graduation Requirements สร.จะพิจารณาเป็นแต่ละกรณีไป
- มีผลสอบคะแนนภาษาอังกฤษตามเกณฑ์ที่กำหนด
- เกรดเฉลี่ยแต่ละเทอมไม่ต่ำกว่า 2.5 โดยมีเกรดในวิชาหลัก (วิทยาศาสตร์/คณิตศาสตร์/ภาษาอังกฤษ/สังคม/พลศึกษา) ไม่ต่ำกว่า 2.0

ค่าใช้จ่ายโครงการ (1 ปีการศึกษา)

42,800(USD) *updated 8 ส.ค.67

ค่าโครงการครอบคลุม

- การจัดหาโรงเรียนที่รัฐบาลรับรอง และครอบครัว (Host Family) หรือที่พัก
- ค่าธรรมเนียมวีซ่า (และค่าธรรมเนียม SEVIS เฉพาะประเทศสหรัฐอเมริกา) และค่าแปลเอกสารสำหรับยื่นขอวีซ่า ตามที่สถานทูตกำหนด
- ค่าธรรมเนียมตรวจสอบประวัติอาชญากรรม กรณีพักอาศัยกับครอบครัว (Host Family)
- ประกันสุขภาพและประกันอุบัติเหตุ
- หลักสูตรเตรียมความพร้อม - OEG- Preparation Language course
- การประชุมให้ข้อมูลสำหรับผู้ปกครอง และกิจกรรมการเตรียมความพร้อมสำหรับนักเรียน
- ปฐมนิเทศและทัศนศึกษาในต่างประเทศ (ขึ้นอยู่กับการจัดการในแต่ละประเทศ)
- เจ้าหน้าที่ OEG ดูแลนักเรียนระหว่างเดินทางไปเข้าร่วมโครงการ (กรณีเดินทางเป็นกลุ่ม 10 คนขึ้นไป)
- การดูแล ให้ความช่วยเหลือ และรายงานผลเข้าร่วมโครงการ จากผู้ประสานงานประจำท้องถิ่น และเจ้าหน้าที่ OEG ตลอดการเข้าร่วมโครงการฯ

ค่าใช้จ่ายอื่นๆ ที่ไม่รวมในค่าธรรมเนียม

- ค่าตัวเครื่องบินไป - กลับ ขึ้นอยู่กับประเทศและปลายทาง (80,000 - 100,000 บาท โดยประมาณ) ประสานงานโดย บริษัทตัวแทนตั๋วเครื่องบิน
- ค่าใช้จ่ายส่วนตัวรายเดือน (จำนวนขึ้นอยู่กับประเทศและเมือง/รัฐที่นักเรียนเข้าร่วมโครงการ)
- ค่าใช้จ่ายอื่นๆ เช่น ค่าเรียนภาษาเพิ่มเติมในต่างประเทศ ค่ากิจกรรมพิเศษระหว่างเข้าร่วมโครงการ ค่าเดินทางอื่นๆ หรือ ค่าใช้จ่ายที่ประกันไม่คุ้มครอง เป็นต้น

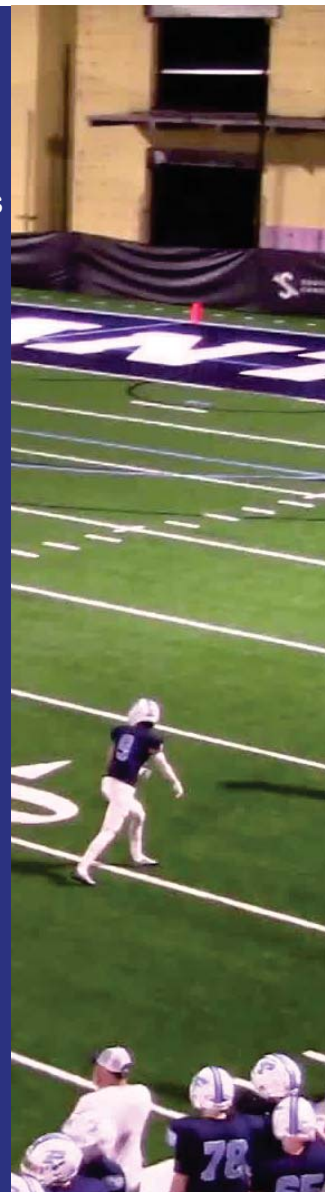

ตารางการชำระเงิน

งวดค่าโครงการ	ขั้นตอน	จำนวนเงิน (THB)	หมายเหตุ
งวดที่ 1	ลงทะเบียน เข้าร่วมโครงการ	50,000	เป็นค่าธรรมเนียม ไม่สามารถเรียกคืนได้ ไม่ว่ากรณีใดๆ
งวดที่ 2	ชำระพร้อมส่งใบสมัคร ภาษาอังกฤษ (Application Form)	350,000	
งวดที่ 3	ชำระเมื่อได้รับการ ตอบรับจากโรงเรียน	350,000	
งวดที่ 4	ชำระก่อนดำเนินการทำวีซ่า (ภายในเดือนเมษายน 2568)	ส่วนที่เหลือ*	
ค่าตัว เครื่องบิน	OEG จะเรียกเก็บเมื่อมีการ ออกตั๋วเครื่องบิน ซึ่งส่วนใหญ่จะเป็นช่วงเดือน กรกฎาคม – สิงหาคม ก่อนเดินทาง	ขึ้นอยู่กับ สายการบินที่เลือก	กรณีให้ OEG ช่วยดำเนินการ

หมายเหตุ

- * OEG ขอสงวนสิทธิ์ในการเปลี่ยนแปลงค่าธรรมเนียมโครงการฯ โดยไม่ต้องแจ้งให้ทราบล่วงหน้า
- * จำนวนเงินอาจเปลี่ยนแปลงได้ ขึ้นอยู่กับอัตราแลกเปลี่ยนที่ OEG กำหนด ณ วันที่ชำระ งวดที่ 4

ผู้ปกครองสามารถเลือกชำระค่าธรรมเนียมและค่าใช้จ่ายต่างๆ ได้ 3 ช่องทาง

- สแกน QR Code (Mobile Banking) โดยทาง OEG จะจัดส่งเอกสาร Bill payment ให้หลังจากตัดสินใจ
- ชำระเป็นเงินสด ที่สำนักงาน OEG
- จ่ายผ่านบัตรเครดิต ที่สำนักงาน OEG (เฉพาะค่าโครงการงวดที่ 1 จำนวน 50,000 บาท)

